



Observatoire Départemental de la Sécurité Routière des Hautes-Pyrénées

ACCIDENTOLOGIE AU 1er TRIMESTRE 2018

DOCUMENT GÉNÉRÉ LE :
03 / 04 / 2018

Ce document présente les chiffres provisoires du 01/01/2018 au 31/03/2018

| BILANS HAUTES PYRENEES AU 1er TRIMESTRE 2018 | Accidents corporels | Tués | Blessés | Dont blessés hospitalisés |
|---|------------------------|------|---------|------------------------------|
| 1° TRIMESTRE 2018 | 17 | 4 | 22 | 7 |
| 1° TRIMESTRE 2017 | 33 | 0 | 45 | 19 |
| Evolution | -16 | +4 | -23 | -12 |
| Tendances | | | | |

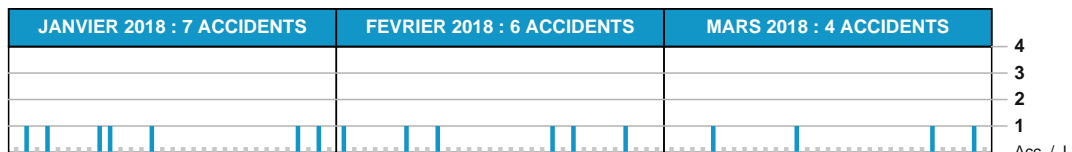

| CUMUL DEPUIS LE DEBUT DE L'ANNEE | Accidents corporels | Tués | Blessés | Dont blessés hospitalisés |
|-------------------------------------|------------------------|------|---------|------------------------------|
| 2018 provisoire | 18 | 4 | 16 | 7 |
| Cumul de l'année 2017 | 176 | 9 | 252 | 124 |
| Evolution | -158 | -5 | -236 | -117 |
| Tendances | | | | |

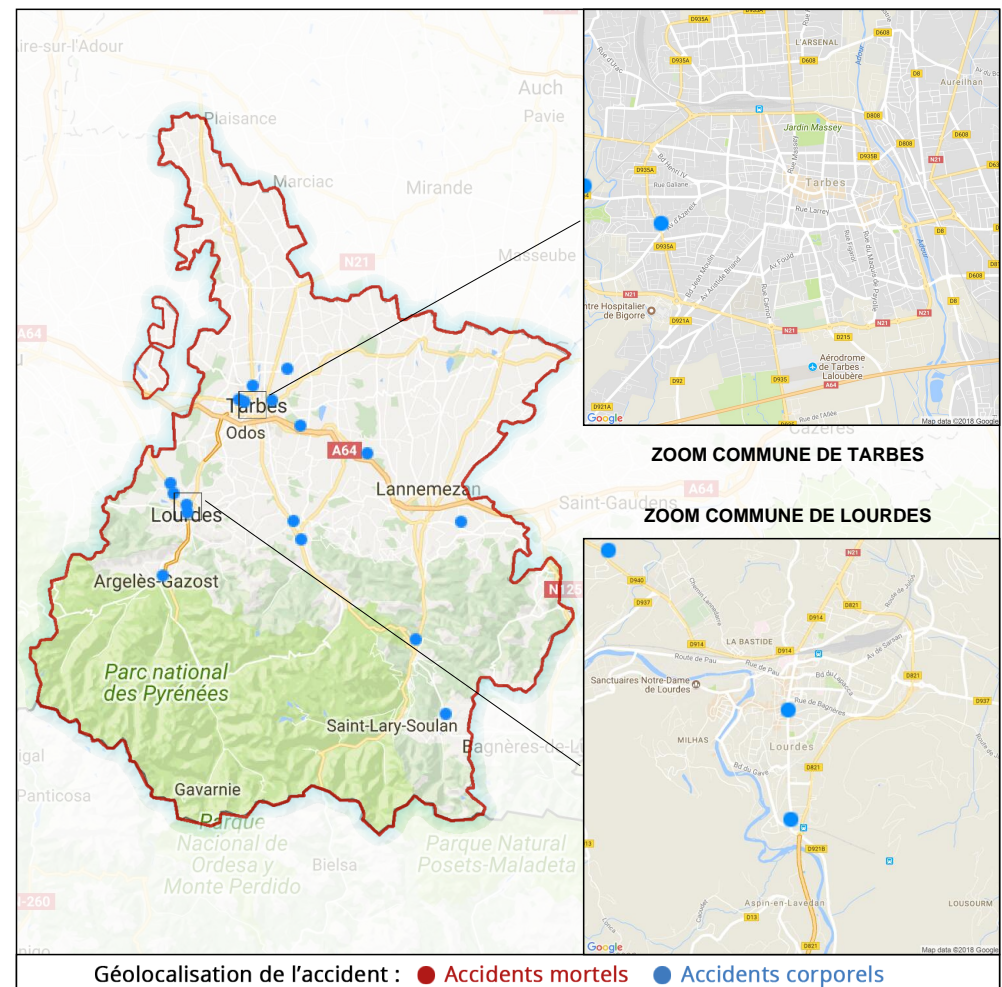

TYPOLOGIE DES ACCIDENTS

Répartition des victimes par âges

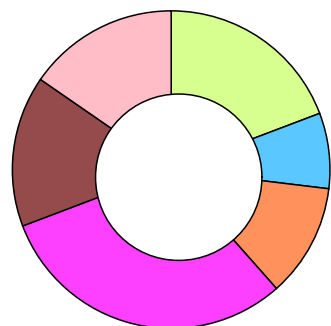

- 05 : Moins de 13 ans (19.23%)
- 02 : De 14 à 17 ans (7.69%)
- 03 : De 18 à 24 ans (11.54%)
- 08 : De 25 à 44 ans (30.77%)
- 04 : De 45 à 59 ans (15.38%)
- 04 : De 60 à 79 ans (15.38%)

Répartition par catégories d'usagers

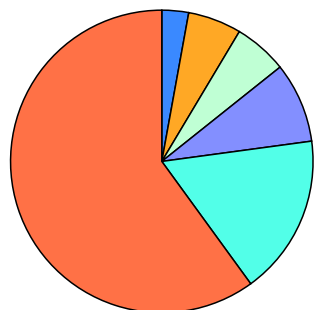

- 01 : 2 roues motorisé entre 50 et 125 cc (2.86%)
- 02 : Autobus (5.71%)
- 02 : Deux roues motorisé < 50 cc (5.71%)
- 03 : Piéton. (8.57%)
- 06 : 2 roues à moteur > 125cc (17.14%)
- 21 : Véhicule Léger ou utilitaire. (60.00%)

Répartition par catégories de routes

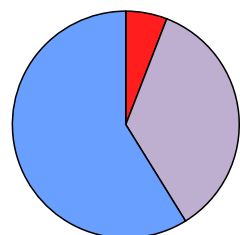

- 01 : Autoroute (5.88%)
- 06 : Voie Communale (35.29%)
- 10 : Route Départementale (58.82%)

Relevé des radars fixes au 1er trimestre 2018

| N°ET | Commune infraction | Dépassement de vitesse | | | | | total |
|----------------------|-------------------------------------|------------------------|------------------------|------------------------|------------------------|--------------|-------------|
| | | < 20 km/h | >=20 et <30 km/h | >=30 et <40 km/h | >=40 et <50 km/h | > 50 km/h | |
| 12330 | LUTILHOUS A64 Discriminant | 725 | 33 | 12 | 6 | 0 | 776 |
| 00690 | IBOS RD817 Double sens | 115 | 4 | 0 | 0 | 1 | 120 |
| 03098 | VIC EN BIGORRE RD935 Double sens | 114 | 3 | 1 | 1 | 2 | 121 |
| 00324 | TARBES RD935 | 184 | 2 | 2 | 1 | 1 | 190 |
| 06085 | ESCONDEAUX RN21 | 38 | 0 | 0 | 0 | 0 | 38 |
| 06621 | PINAS RD 817 | 330 | 18 | 2 | 1 | 0 | 351 |
| 07125 | TARBES RN21 | 135 | 0 | 2 | 0 | 0 | 137 |
| 08773 | ORLEIX RD 817 | 134 | 3 | 1 | 0 | 0 | 138 |
| 11270 | ARAGNOUET Sens France / Espagne | 132 | 4 | 1 | 0 | 0 | 137 |
| 11271 | ARAGNOUET Sens Espagne / France | 8 | 0 | 0 | 0 | 0 | 8 |
| TOTAL GENERAL | | 1915 | 67 | 21 | 9 | 4 | 2016 |

Responsable de publication : Mme GALINIE Catherine - Directrice de Cabinet

Comment
nous joindre :



Direction Départementale des Territoires

SERCAD / BSRTDD / ODSR

3, rue Lordat - BP1349 - 65013 Tarbes Cedex



ddt-odsr@hautes-pyrenees.gouv.fr